

12 Bosque de Capsades

La ruta propuesta, aunque de sólo 15,4km, es algo difícil, con la cuesta del **Camí de la Sabatera**, un tramo de piedras por el que hay que llevar la bici en brazos y unas sendas estrechas y algo técnicas por el bosque. Se trata de un recorrido corto que nos llevará al lado sur del bosque de **Capsades**. Ideal para quien busca algo de diversión. Sin embargo, también proponemos una alternativa para los que prefieren rutas más fáciles y tranquilas.

Características de la ruta

Tras hacer unos primeros kilómetros llanos por el Pla, nos adentramos en la zona boscosa de **Capsades**, donde existen varias sendas que proporcionan unos recorridos divertidos. Después se atraviesa la urbanización del Rafalet, y tras pasar otra zona boscosa, la ruta nos lleva por al lado del río.

Descripción de la ruta

Salimos del IES nº1 en dirección al Arenal por el carril bici. En la última rotonda, giramos hacia el Pla, cruzamos la carretera y seguimos por el Camí de la Fontana. Un poco más adelante giramos a la izquierda por el Barranc de Lluca, y luego izquierda otra vez por Camí de les Basses. Antes de llegar al Camí de Cabanes, giramos a la derecha y seguimos por el Camí del Pou del Moro hasta el Camí Cabanes, donde seguimos la derecha. La primera a la izquierda es el Camí de Rebaldí.



Distancia: 15,4km

Salida y llegada: IES nº1

Tiempo: 2h 30'

Nivel de dificultad: medio-alto

Nivel de dificultad de la alternativa: medio

Unos 500m más adelante cogemos el Camí de la Sabatera, que sale a la izquierda. Este es un tramo difícil y empinado, que mejor se hace a pie, y que luego se complica porque hay que llevar la bici a cuestras unos metros y recorrer sendas estrechas con piedras. Los que prefieran tomárselo con más tranquilidad, pueden subir por el Camí de Cansalades, Lago Tana y buscarán el Camí de la Sabatera hasta entrar en el bosque.

Una vez en el bosque, hay varios caminos dibujados en el mapa, que resultan divertidos recorrer.

Para salir del bosque cogemos un camino que nos llevará hasta la calle Mar Negro del Rafalet. Seguimos por Mar de Noruega, luego por Mar Caspio. Al final de la calle hay una senda que nos lleva, después de zigzaguear un poco, a la calle -que en realidad es un camino- Mar de Azov. Bajamos hasta Mar Céltico, giramos a la derecha y luego a la izquierda por el camino del bosque.

Salimos al Pi Ver, y seguimos en dirección al Camí de Cabanes. Giramos a la izquierda, hasta la rotonda de Benitatxell, y derecha por Pla d'En Roca y el Camí del Riu.

Leyenda: Color naranja en distancia indica nivel de dificultad; más difícil cuanto más oscuro;
% = pendiente; + = ascendente; - = descendente; 1-3 = nivel
Nombre en rojo = lugar de interés

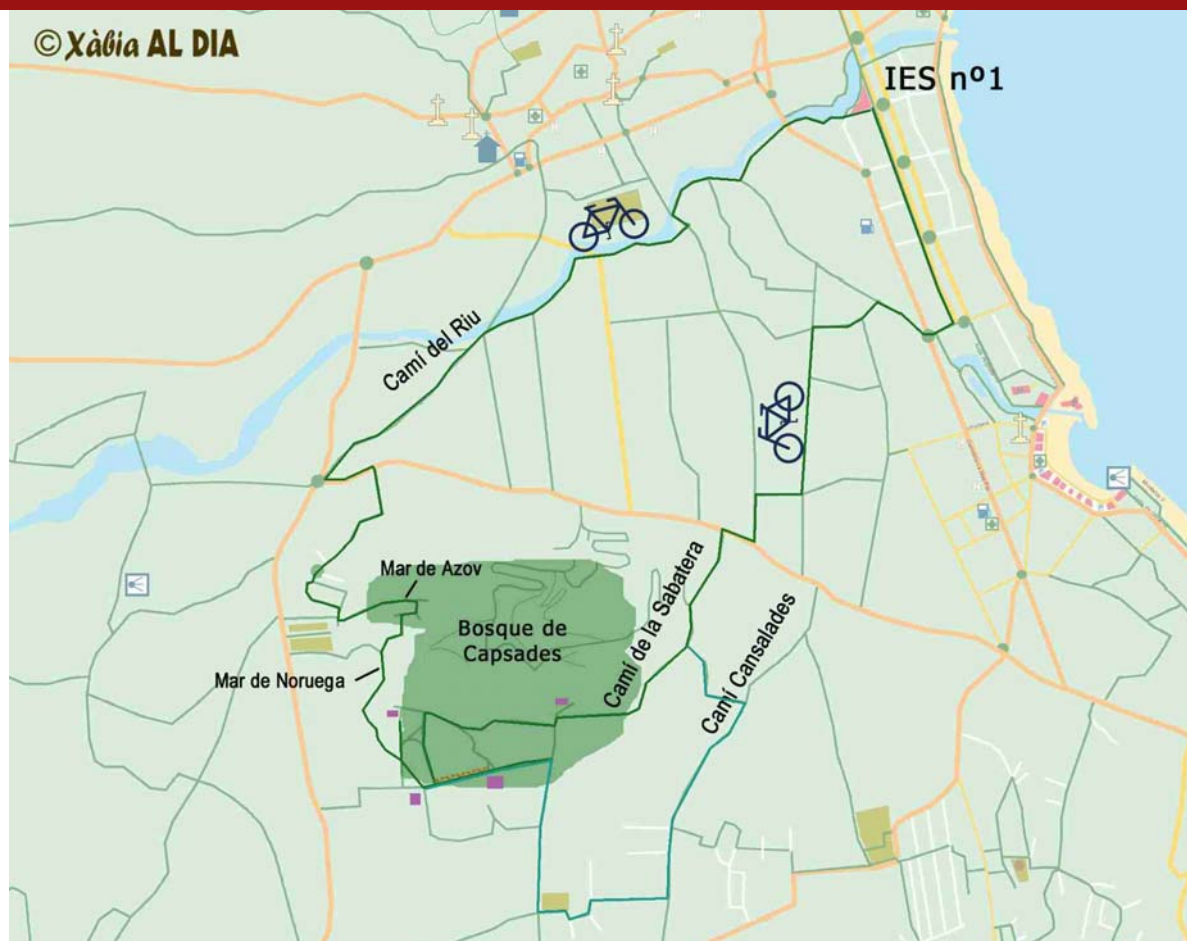

Ruta: Bosque de Capsades

Lugar	Distancia	Dist.acum.	Acción	Anotación
IES n°1	0	0	dirección Arenal	por carril bici
O c/Florencia	1,3	1,3	giro derecha	
O Cta. del Pla	0,1	1,4	cruzar	por Camí de la Fontana
X C. Moreres-Barranc Lluca	0,3	1,7	giro izquierda	por Barranc de Lluca
X Camí Basses	0,4	2,1	giro izquierda	
X Bevençuts	0,8	2,9	giro derecha	
X Camí Pou del Moro	0,2	3,1	giro izquierda	
X Camí Cabanes	0,2	3,3	giro derecha	
X Camí del Rebaldi	0,2	3,5	giro izquierda	
X Camí de la Sabatera	0,5	4,0	sigue recto	por camino de tierra; %+2
X Urbanización	0,3	4,3	sigue recto	por camino tierra
alto	0,5	4,8	sigue recto	pendiente fuerte y con gravilla; %+3
senda de piedras	0,2	5,0	sigue recto	con bici a cuestas uno metros y caminito por bosque
X Camí Sabatera	0,2	5,2	sigue recto	por senda que comienza al otro lado del camino un poco más abajo
X caminito	0,5	5,7	giro izquierda	bajar por senda
X camino	0,3	6,0	giro izquierda	alrededor o por dentro de los cinco badenes
X casita	0,3	6,3	dar media vuelta	punto de reunión con los que toman ruta fácil
salida a camino asfaltado	0,3	6,6	giro derecha	por camino
X caminito	0,2	6,8	sigue recto	
Urbanización	0,1	6,9	entrar	por Mar Negro
X Mar de Noruega	0,2	7,1	giro izquierda	por Mar de Noruega
X Mar Caspio	0,4	7,5	giro derecha	por Mar Caspio
camino	0,2	7,7	sigue recto	por caminito
X camino	0,1	7,8	giro derecha	y siguiente bifurcación a la izquierda
X Mar de Azov	0,1	7,9	giro izquierda	por camino pedregosos hacia abajo
X Mar Céltico	0,4	8,3	giro derecha	
X caminito	0,1	8,4	giro izquierda	entrar en el bosque
O Pi Ver	0,3	8,7	sigue recto	por Río Jiloca
X Camí Massanes	0,2	8,9	giro izquierda	
X Camí Cabanes	0,3	9,2	giro izquierda	
O Benitaxell	0,3	9,5	giro derecha	primera salida: Pla d'En Roca
Camí del Riu	2,0	11,5	sigue recto	
Camping Jávea	3,0	14,5	giro izquierda	por c/Liverpool
X Cta. del Pla	0,5	15,0	sigue recto	por margen del río
IES n°1	0,4	15,4	fin	